

สำนักงานคณะกรรมการการศึกษาขั้นพื้นฐาน ศศ.
เลขที่ 15902
วันที่ 17 เม.ย. 2569
ลงวันที่ 12

เรียน หัวหน้าส่วนราชการ / ผู้บริหารหน่วยงาน

อ้างถึง หนังสือสถาบันพระปกเกล้า ที่ พป 0009/525
มีนาคม 2569 เรื่อง การสมัครเข้ารับการศึกษาระดับปริญญาตรี
ของผู้บริหารระดับกลาง รุ่นที่ 28

ตามที่สถาบันพระปกเกล้าได้มีหนังสือประชาสัมพันธ์การสมัครคัดเลือกเข้าศึกษา
อบรมหลักสูตรดังกล่าวไปยังหน่วยงานของท่านแล้วนั้น

ในการนี้ เนื่องจากหลักสูตรฯ มีผู้สมัครเข้าศึกษาอบรมยังไม่ครบตามจำนวนที่
กำหนด สถาบันพระปกเกล้าจึงได้พิจารณาขยายระยะเวลาการรับสมัครออกไป **ตั้งแต่วันที่ 30**
เมษายน 2569 (ไฟล์เอกสารแนบโพสเตอร์ประชาสัมพันธ์) จึงขอความ
อนุเคราะห์ท่านประชาสัมพันธ์หลักสูตรดังกล่าวให้แก่บุคลากรในสังกัดที่สนใจและมีคุณสมบัติ
ตรงตามที่หลักสูตรฯ กำหนด สมัครเข้ารับการคัดเลือกเข้าศึกษาอบรมภายในระยะเวลาที่ได้ขยาย
ออกไป

ทั้งนี้ สามารถศึกษารายละเอียดและกรอกเอกสารการสมัครได้ที่
<https://kpi.ac.th/pks28/>

จึงเรียนมาเพื่อโปรดทราบ และขอขอบคุณมา ณ โอกาสนี้

.....

สฤษฎ์ กรวยทอง (โจ๊ก)

สำนักสันติวิธีและธรรมาภิบาล สถาบันพระปกเกล้า

โทรศัพท์ 0 2141 9545, 08 7079 8103

อีเมล sarit@kpi.ac.th



KPI

ขยายเวลา
รับสมัคร

สถาบันพระปกเกล้า

เปิดรับสมัคร

หลักสูตรประกาศนียบัตร

ธรรมาภิบาล

ของผู้บริหารระดับกลาง รุ่นที่ 28

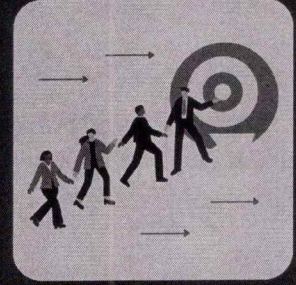
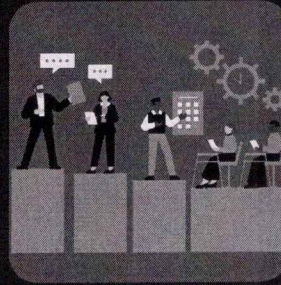
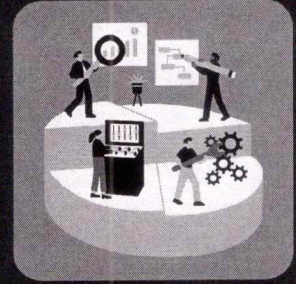
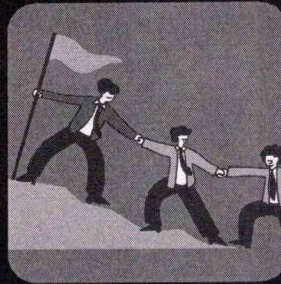
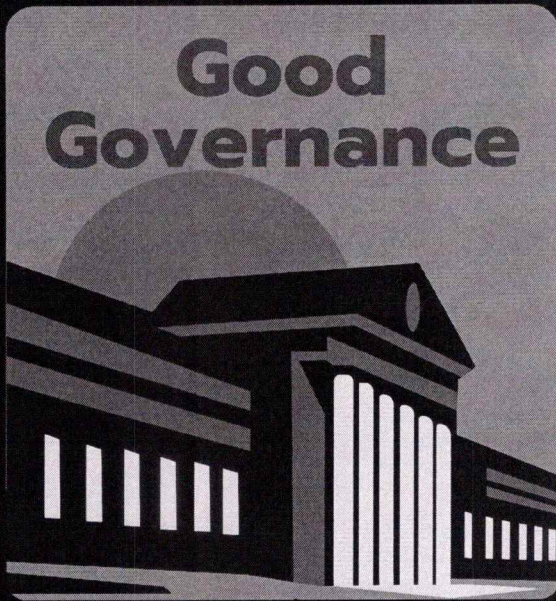

ขยายเวลา **รับสมัคร**
10 - 30 เม.ย. 2569

ประกาศผลผู้ผ่านการคัดเลือก
15 พ.ค. 2569

การศึกษารอบรม
ก.ค. - พ.ย. 2569

พิธีเปิดการศึกษารอบรม
9 - 11 ก.ค. 2569

ปัจฉิมนิเทศ
26 - 28 พ.ย. 2569

ค่าลงทะเบียนตลอดหลักสูตร
71,000 บาท

ถ้าคุณคือผู้บริหารที่ต้องการขับเคลื่อน
องค์กรไปสู่ความเป็นเลิศ
หลักสูตรนี้ออกแบบมาเพื่อคุณโดยเฉพาะ

- มุ่งเน้นธรรมาภิบาลในการพัฒนาเพื่อก้าวสู่
การเป็นผู้นำธรรมาภิบาลขององค์กร
- เสริมสร้างศักยภาพสู่การเป็นผู้บริหารระดับสูง
ในอนาคต



สมัครเรียน



รายละเอียด
หลักสูตร

สอบถามข้อมูลเพิ่มเติม

วันและเวลาทำการ วันจันทร์ - ศุกร์
เวลา 08.30 - 16.30 น.

☎ 0-2141-9539/0-2141-9545

🌐 www.kpi.or.th

สถาบันพระปกเกล้า

ศูนย์ราชการเฉลิมพระเกียรติ 80 พรรษา

อาคารรัฐประศาสนภักดี ชั้น 5 ทิศใต้

เลขที่ 120 หมู่ที่ 2 ถนนแจ้งวัฒนะ แขวงทุ่งสองห้อง เขตหลักสี่